

BLANCHIR LES DENTS ou LES YEUX

- Outil sélection rapide
- Les couches.
- Opacité d'un calque.

Ouvrir l'image concernée.



Agrandir l'image (**Ctrl +**)

Prendre l'**Outil Sélection Rapide**

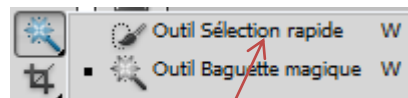

par exemple.

Réaliser la sélection des dents au plus près.



Ensuite se rendre dans la palette des **Couches**.

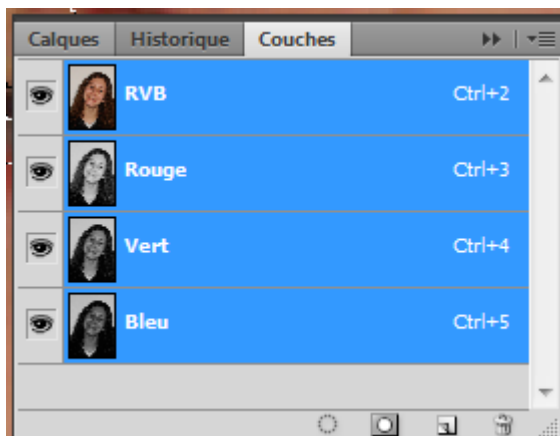

dans cette palette nous avons la couche **RVB** et chacune des couches individuellement affichée, **Rouge, Vert, Bleu**.

Choisir la couche individuelle, faisant ressortir le blanc de la façon la plus significative (ici, la couche **Rouge** est la plus blanche).

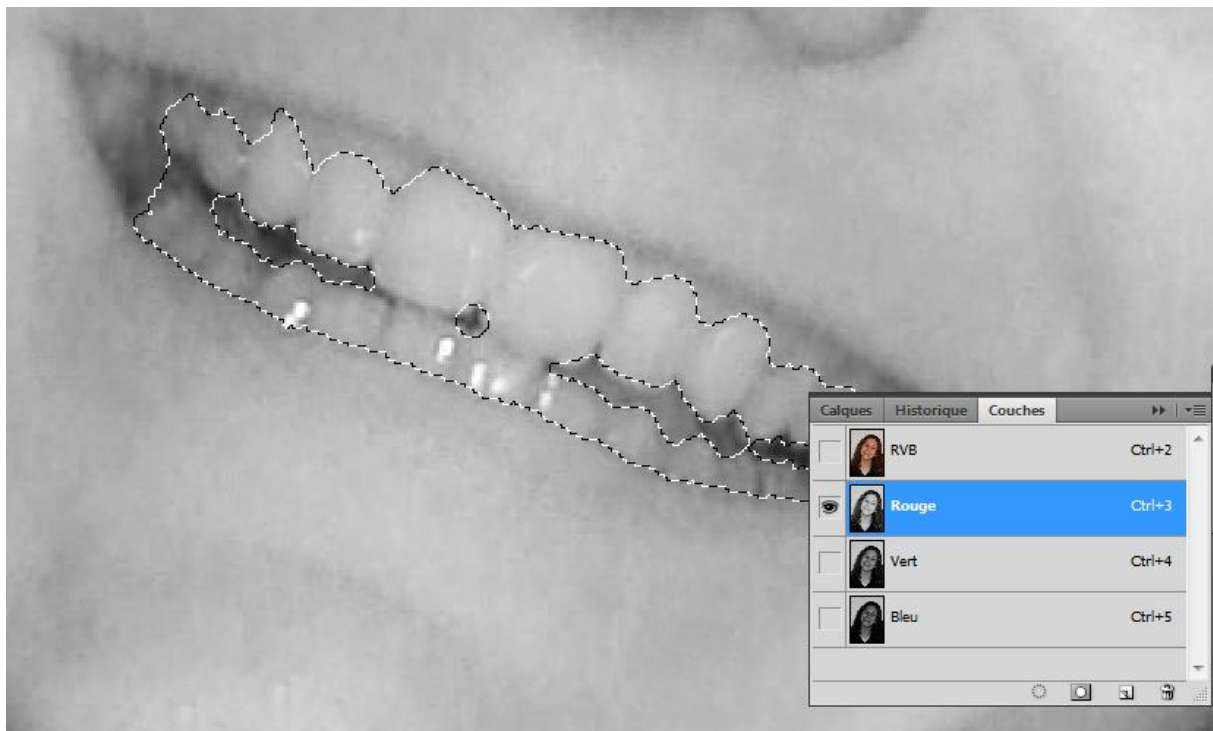

Dupliquer le calque Rouge

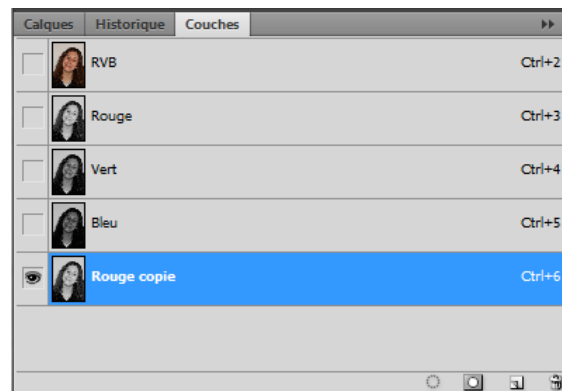
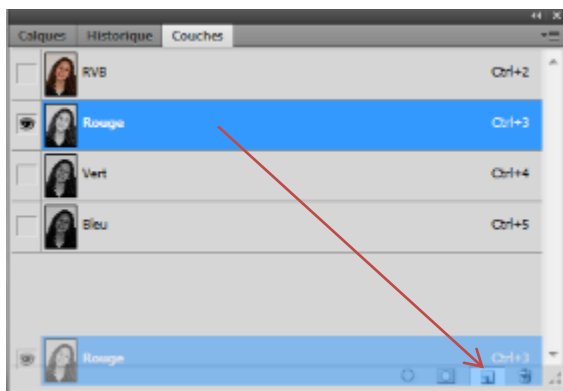

Faire Ctrl C (copier)

Cliquer sur la couche RVB.

Retourner sur les calques et faire Ctrl V (coller).

Nous obtenons une sélection qui a pris un sacré coup de blanc !!!

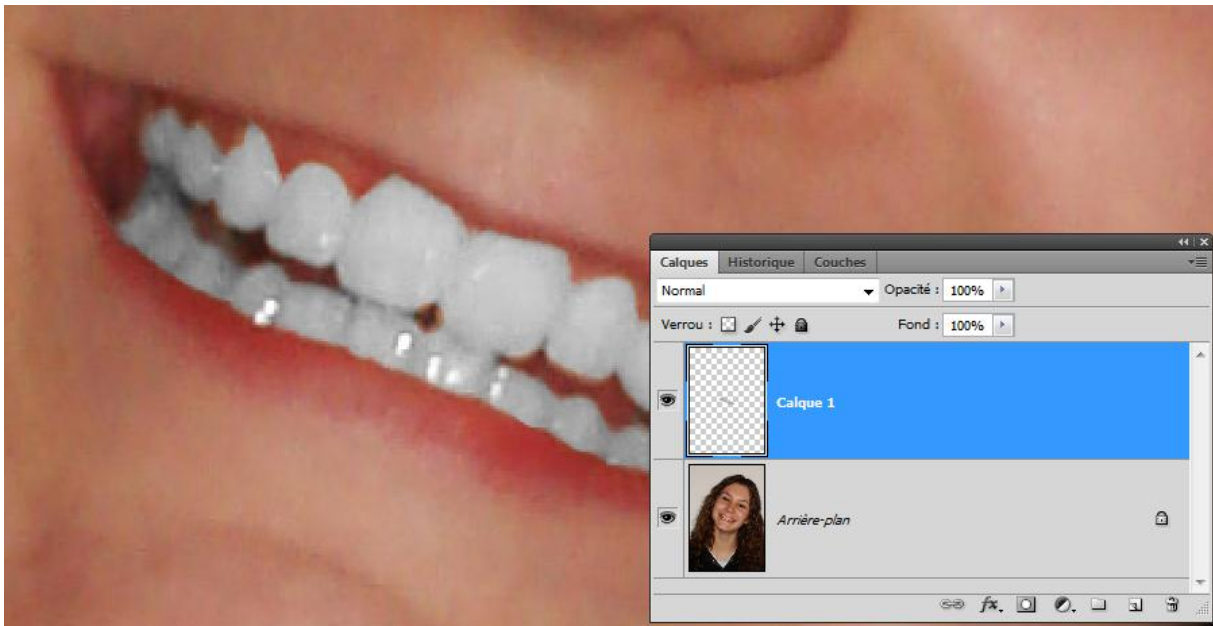

Il nous reste quelques réglages à faire;

Soit passer en **Mode incrustation**.

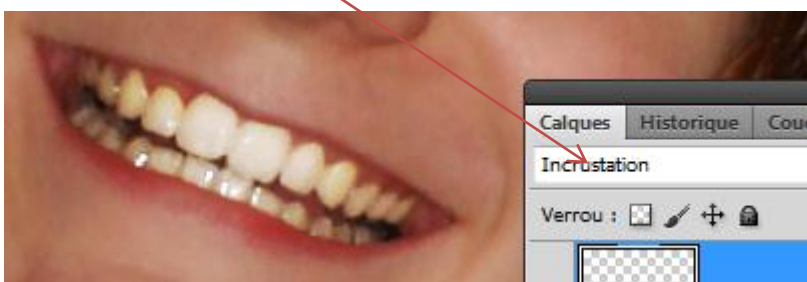

Soit simplement réduire l'**Opacité du calque** qui donne un effet plus réaliste.



AVANT



APRES



Cette manipulation peut être appliquée sur d'autres valeurs blanches.